

Ablauf Ihrer Laboruntersuchung

- Ihr Behandler wählt mit Ihnen die für Sie sinnvolle Stuhl- oder Blutuntersuchung aus und klärt Sie über die Kosten dieser Untersuchung auf
- Für eine Stuhluntersuchung erhalten Sie das notwendige Versandmaterial von Ihrem Behandler, um eine Stuhlprobe einfach zu Hause zu sammeln und an das BIO-LABOR zu versenden
- Bei einer Blutuntersuchung wird Ihnen eine kleine Menge Blut aus der Vene entnommen und an das BIO-LABOR geschickt
- Nach Abschluss der Laboranalyse erklärt Ihr Behandler Ihnen den Laborbefund und die daraus resultierende Therapie

 **BIO-LABOR**
HEMER

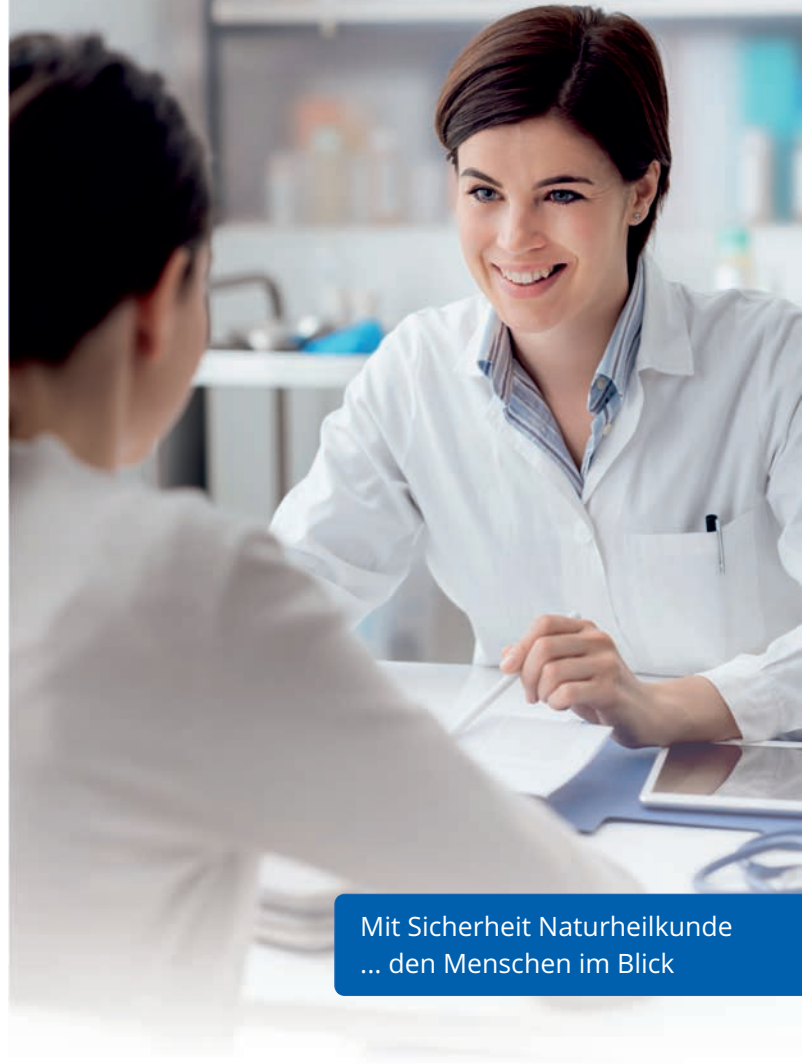

Mit Sicherheit Naturheilkunde
... den Menschen im Blick

 **BIO-LABOR**
HEMER

Mit dem seit 1981 bestehenden BIO-LABOR hat diese Naturheilpraxis einen erfahrenen Laborpartner für Blut- und Stuhluntersuchungen, welche den strengen Richtlinien der Bundesärztekammer entsprechen.

www.biolabor-hemer.de



Schön, dass Sie hier sind.

Warum Sie in dieser Praxis im
Mittelpunkt stehen und Labordiagnostik
Teil Ihrer Untersuchung ist,
lesen Sie hier.



Hier stehen Sie im Mittelpunkt

Das verständnisvolle Gespräch ist die Basis einer vertrauensvollen Beziehung und der beste Weg zur Heilung.

Darum gilt in dieser Naturheilpraxis:

Zuhören

Nur mit den richtigen Fragen und aufmerksamen Zuhören kann man viele Beschwerden ergründen und die passenden Diagnose- und Therapieverfahren auswählen.

Untersuchen

Eine individuelle und sichere Diagnostik ist die notwendige Voraussetzung für eine erfolgreiche Therapie und die notwendige Patientensicherheit.

Erklären

Patienten müssen die Ursachen ihrer Erkrankung und der sich daraus ergebenden Behandlungen verstehen. Daher werden Therapieverfahren und Untersuchungsergebnisse, wie Laborbefunde, verständlich erklärt.

Behandeln

In der Naturheilkunde wird der Mensch als Ganzes behandelt. Die dabei angewandten Mittel oder auch Ratschläge zur Lebensführung sollen Hilfe zur Selbsthilfe leisten und nicht Symptome unterdrücken.

Traditionelle Naturheilkunde und die Sicherheit wissenschaftlich anerkannter Labordiagnostik

In der Naturheilkunde bedient man sich traditioneller und altbewährter Verfahren. Um ganzheitlich und verantwortungsvoll behandeln zu können, werden in dieser Praxis zudem wissenschaftlich anerkannte Laboruntersuchungen beim BIO-LABOR veranlasst

Individuelle Labordiagnostik

Die Auswahl der Laboruntersuchungen erfolgt individuell für Sie und Ihr Beschwerdebild auf Basis der Anamnese, Ihrer Vorbefunde und persönlichen Risikofaktoren.

Stuhluntersuchungen

Ihre körpereigene Darmflora hat Einfluss auf sehr viele Körperfunktionen, wie z. B. das Immunsystem. Genauso wichtig ist der Zustand und die Funktionalität Ihrer Darmschleimhaut, z. B. auch für die Verträglichkeit von Nahrungsmitteln. Mit BIO-LABOR Stuhluntersuchungen werden hier beide Bereiche gleichermaßen untersucht.

Blutuntersuchungen

Für eine ganzheitliche Therapie reicht es oft nicht aus, einzelne Laborwerte zu untersuchen. Um einen verlässlichen Überblick Ihres Gesundheitszustandes zu erhalten, werden hier Blutuntersuchungen in Form von Stoffwechselprofilen beim BIO-LABOR veranlasst. Mit diesen ist es möglich, Krankheiten bzw. krankhafte Veränderungen frühzeitig, umfassend und sicher zu erkennen.

